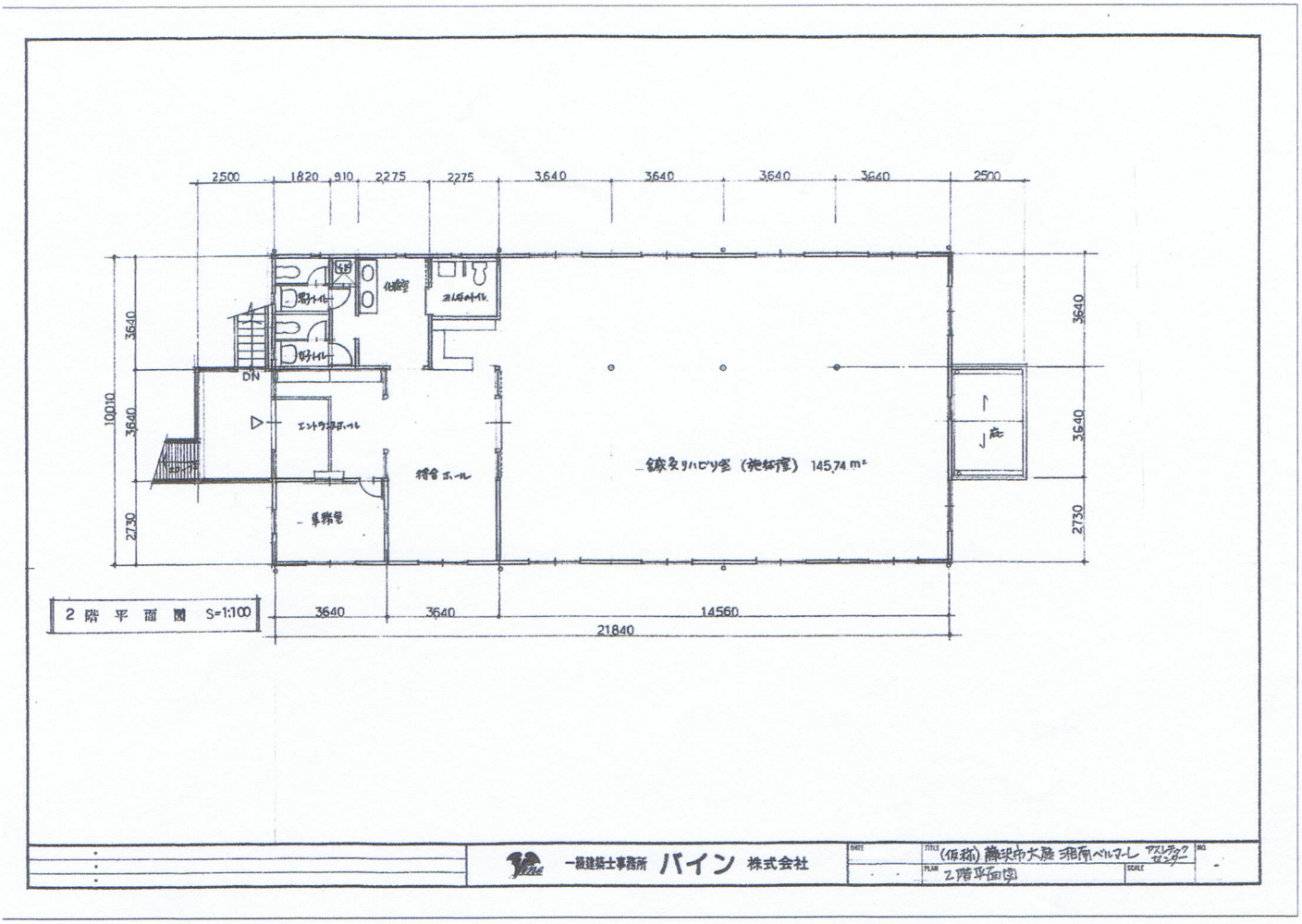

【湘南ベルマーレについて】

湘南ベルマーレは、ヨーロッパの総合型スポーツクラブのように、サッカーを中心とした多種多様のスポーツを、ホームタウンの人々が気軽に楽しめるスポーツクラブ作りを目指しています。
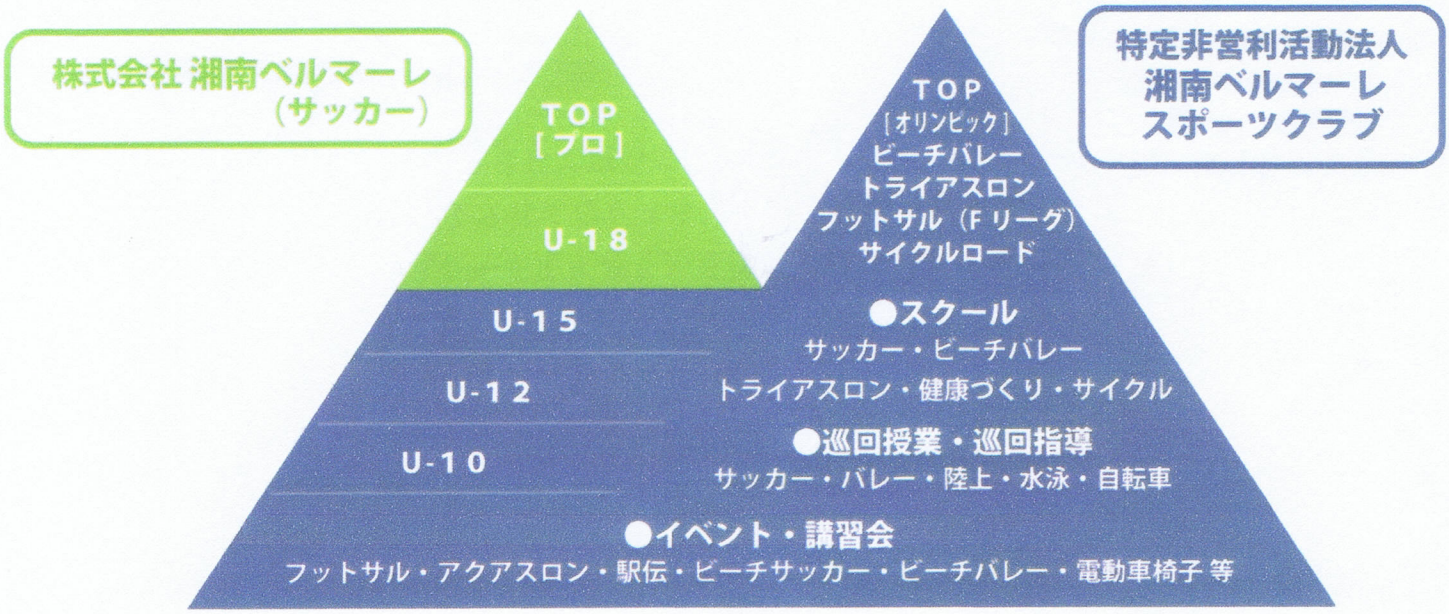
現在、Ｊリーグ加盟のサッカーをはじめ、フットサル、ビーチバレー、トライアスロン、サイクルロードが、それぞれの目標に向かって日々活動しております。選手は世界を目指すとともに、ホームタウンでの競技の普及に取り組んでおります。