

小糸南自治会集会场
新築工事設計図

神奈川建築院(株)

● 建築概要

工事名称	小糸南自治会	新築工事	申請者住所氏名	藤沢市大庭 3258-C-21-2	生方良次
建築場所	神奈川県藤沢市大庭字小糸 3259-4		地域	オ一種住居専用地域	
敷地面積	309 m ²	C-10-①+②=195+194 m ²	指定ゾ		
	建ぺい率 31.43%	可能建築面積 194.5 m ²	建築面積	122.28 m ² (40.50 坪)	
	容積率 31.43%	可能床面積 311.2 m ²	延床面積	122.28 m ² (")	
構造	枠組壁工法(2×4) 公庫基準に依る。				床面積 122.28 m ²

外部仕上

名称	指定	名称	指定
屋根	カラーベスト・20=7L(石綿2L+1板) 4%~5%	面格子	ラワン・P
破瓦	ラワン・S	雨戸	トヨー(鏡板付)
軒裏天井	石綿板④・DP (7=ハイボ・ト⑤5%)	サッシ	トヨー・シルバー・サッシ
軒裏換気	有孔石綿板④・DP	ガラス	3%硝子・他
外壁	ラスモルタル④・2=リシ・カキ漆		
基礎	コンクリート H=400	玄関	トヨー・SG11(ラマ付)
根廻り	モルタル刷毛引仕	袖	ガラスFIX木製DP
床下換気	鉄線170×240	裏口	トヨー・ドア・サッシガラ付・ラマ付
床下	防湿フィルム④・1	物置	トヨー・ドア・フラスコ
排水	石綿板④・DP (7=ハイボ・ト⑤5%)		
土	磁器タイル100巾		
窓		断熱材	グラスウール⑤50%
		通	塩ビ・複角型U100 壁取型⑤0
裏	庄 カラー鉄板 #28	水切鉄板	カラー鉄板 #30
口	床 モルタル金タテ仕上	換気扇	三菱 V-15B

器具備品

名称	サイズ(巾)	数量	備 考	名称	数量
流し	7.5=ユニ=79L SN型 SNS-150 S(左)	1	ナス	洗面器	2
調理台	SNT-600	1		洗面器	2
吊戸棚	SNB-150	1		化粧鏡	2
フックボックス	ステンレス7=ト	1		換気扇	1
ガス台	SNQ-60	1			
ガスケル	2口 GT-602G	1			
水栓	TOTO	1			
換気扇	三菱 E-25FH	1			
給湯器		1			
便器	TOTO:UZ9・C137V	4		洗面器用	2
紙巻器	":TS116R	3		水栓	2
				散水栓	2

特記事項

特記	<p>図面に特記なきものについては標準詳細図表・規格部材等々を設計詳細図に依る。</p> <p>色等については注文者から設計者・施工者・主命の上 色見本等に依り決定する。</p>
----	---

内部仕上

室名	床		巾木	壁			碎鏡鏡	天井			#鏡鏡	備考
	仕上	指定		仕上	下地	指定		仕上	仕上	下地		
玄関	磁器タイル10角	タイル	全上	E=クロス LYa	磁器タイル ①12%		770.05	E=クロス LYa	磁器タイル ①12%		770.05	トイレ: 9E
ホール 廊下	畳木70ア-	畳	770.05	全上 LYa	全上		770.05	全上 LYa	全上			下駄箱
集会場	乱尺70-117"		770.05	全上 LYa	全上		全上	全上	全上			備品庫
和室	タタミ		99.9%	京カバ								押入
湯沸室	CFシート		770.05	E=クロス LYa	磁器タイル ①12%		770.05	E=クロス LYa	磁器タイル ①12%			流し・ガス台・排水口・換気扇・スチール
便所 (男女別)	CFシート		全上	全上 LYa	全上		全上	全上 LYa	全上			小便器・大便器 化粧洗面台
事務室	畳木70ア-	畳	全上	全上 LYa	全上		全上	全上 LYa	全上			カウンター
文庫	畳木70ア-	畳	全上	全上 LYa	全上		全上	全上 LYa	全上			本棚
備品庫	乱尺70-117"		全上	70リ合板				ベニヤ板上04				物入
物置	コンパネ①12%		全上	70リ合板				ベニヤ板上04				

建具

名称	形状	面仕上材	金物	名称	形状	面仕上材	金物
集会場	枠付硝子戸	ガラス	錠				
"	腰引建付	上ガラス 化粧合板	引手金物				
"	フレンチ引建付	化粧合板	全上				
和室	腰引建付	新島子貼	全上				
"	戸建引建付	新島子・化粧合板	全上				
事務室	フレンチ引建付	化粧合板	錠				
文庫	全上	全上	全上				
湯沸室	フレンチ引建付	全上	全上				
便所	全上	全上	全上				
物入	フレンチ引建付	全上	引手金物				
物置	フレンチ引建付	全上	標示錠				

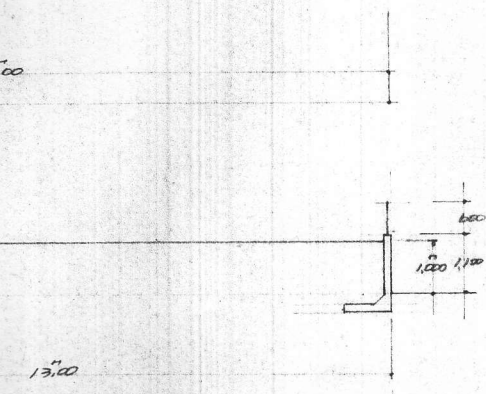
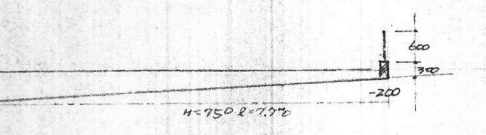

C'-C' 断面 1/100

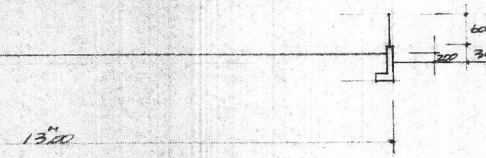

D-D 断面 1/100

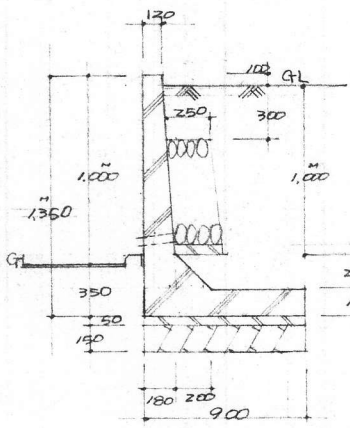

H=1,350 土留断面図 1/30

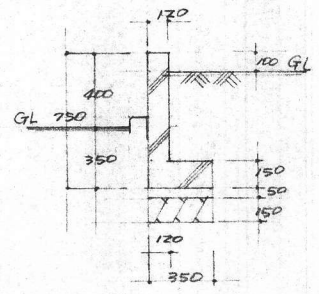

H=750 土留断面図 1/30

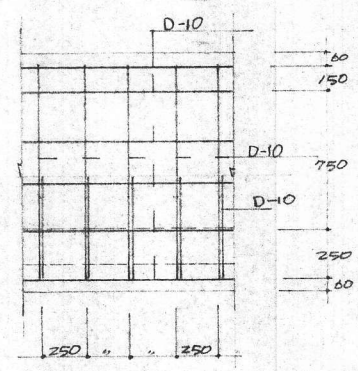
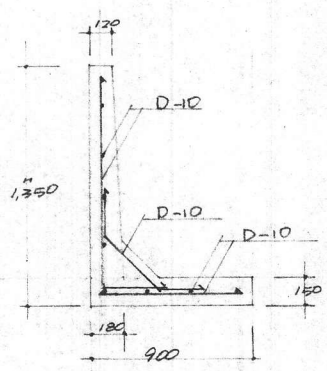

H=1,350 配筋図 1/30
* H=750 = 上記配筋 = 準加スト

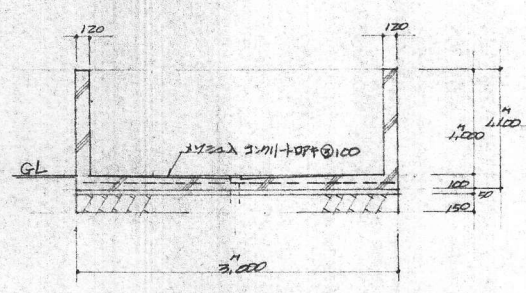

断面図 1/50

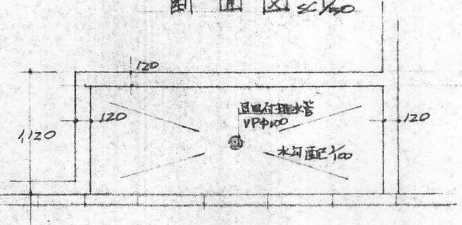
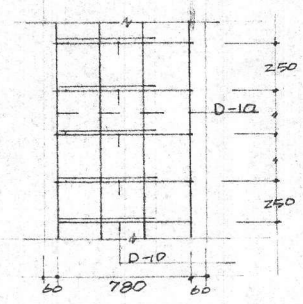

道路
インバックス置場 平面 1/50

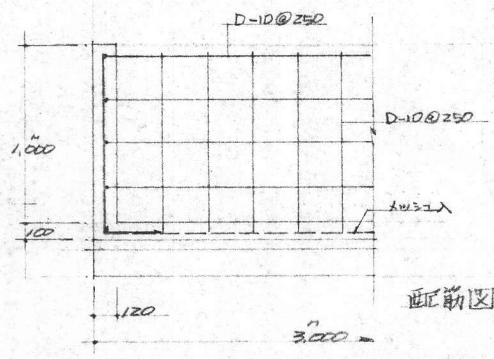

配筋図 1/30

承認	設計	担当	縮尺 1/200 1/100 1/50 1/30
			設計年月日 58.9.6

工事名称	小糸南自治会 土留工事設計図
図面名称	配置・平面・断面・配筋図

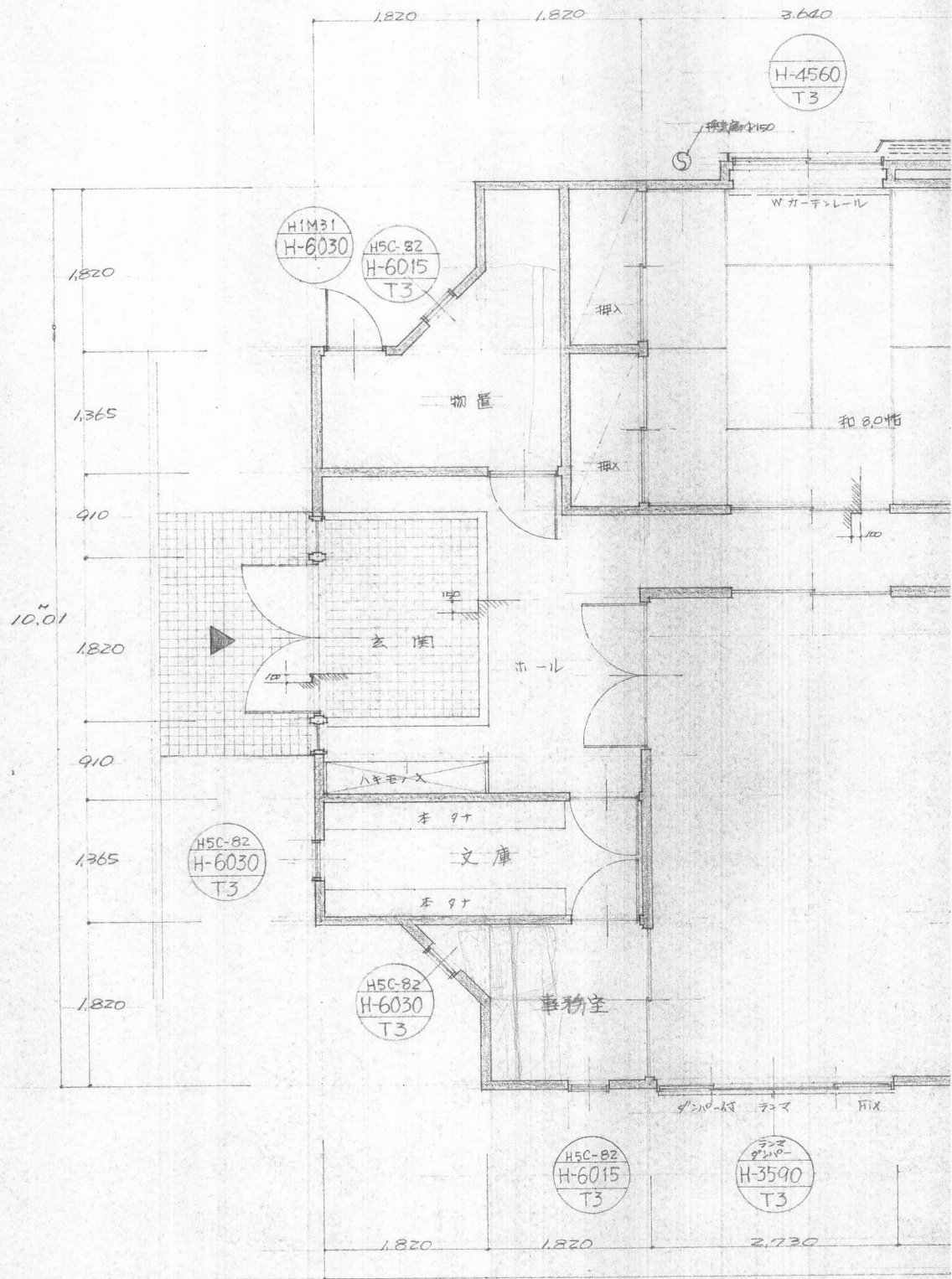

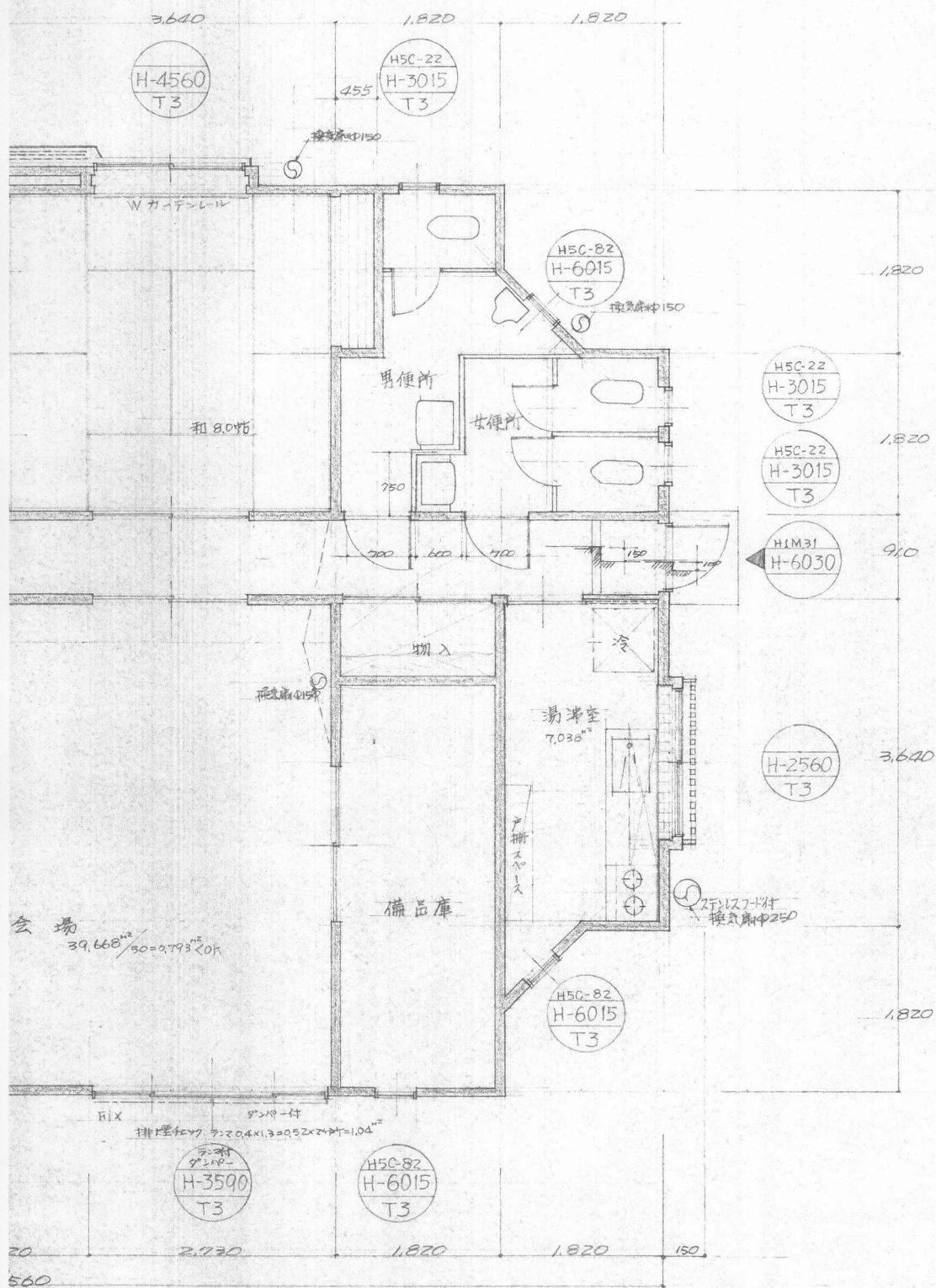

平面図 S 1/50
 122.28^{m²} (40.50)

承認	設計	担当	縮尺	工事名称	新築工事設計図	3 No.
			1/50	小糸南自治会		
			設計年月日	図面名称	平面図	

58.9.27

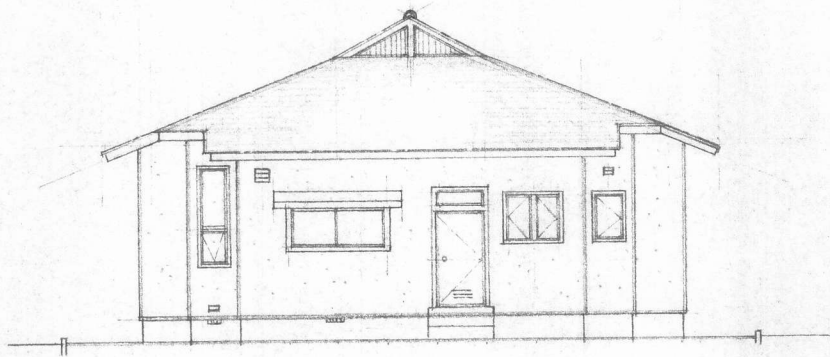

北立面图 1/100

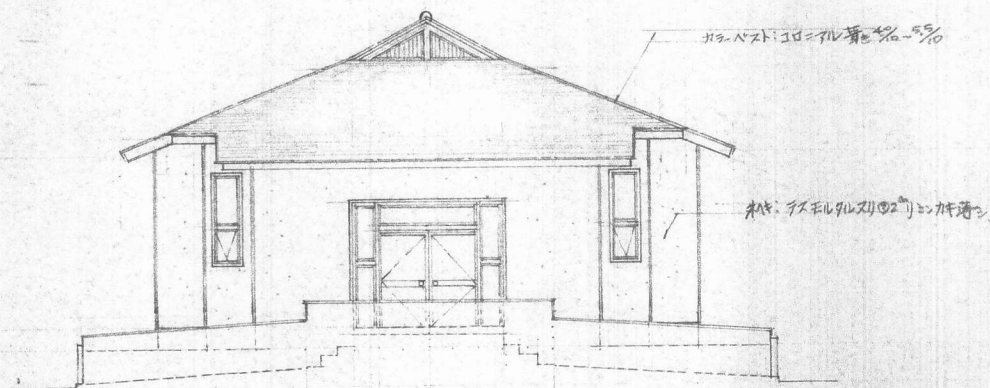

南立面图 1/100

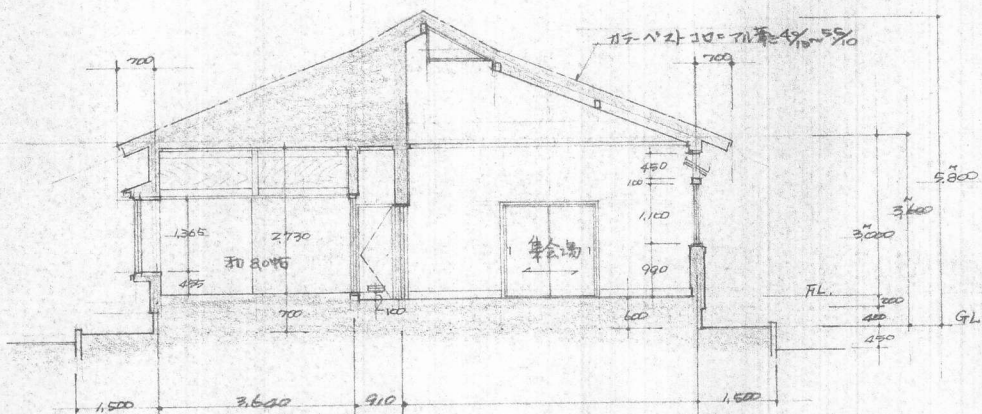

横断面图 1/100

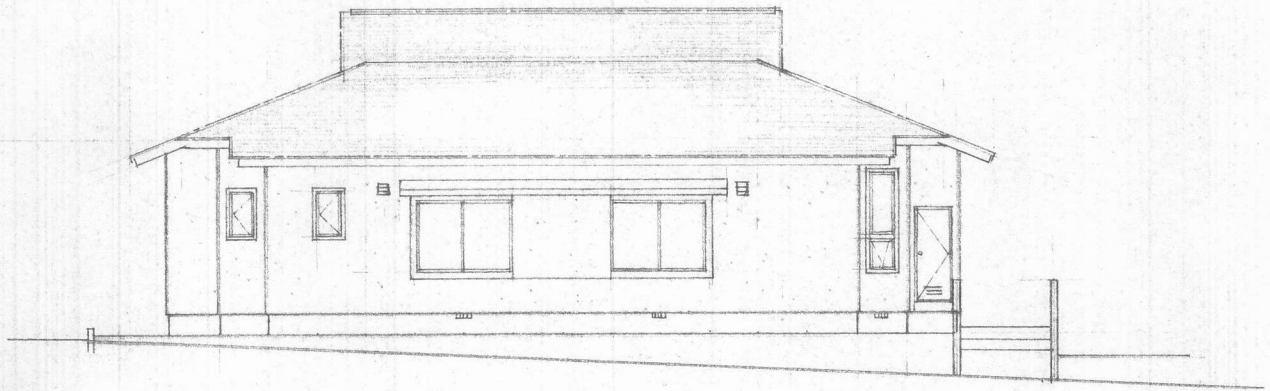

西立面図 S 1/100

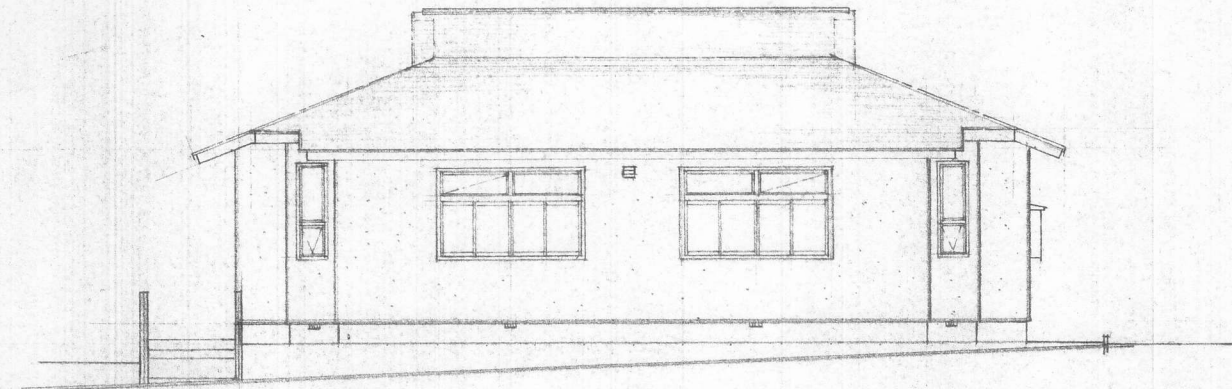

東立面図 S 1/100

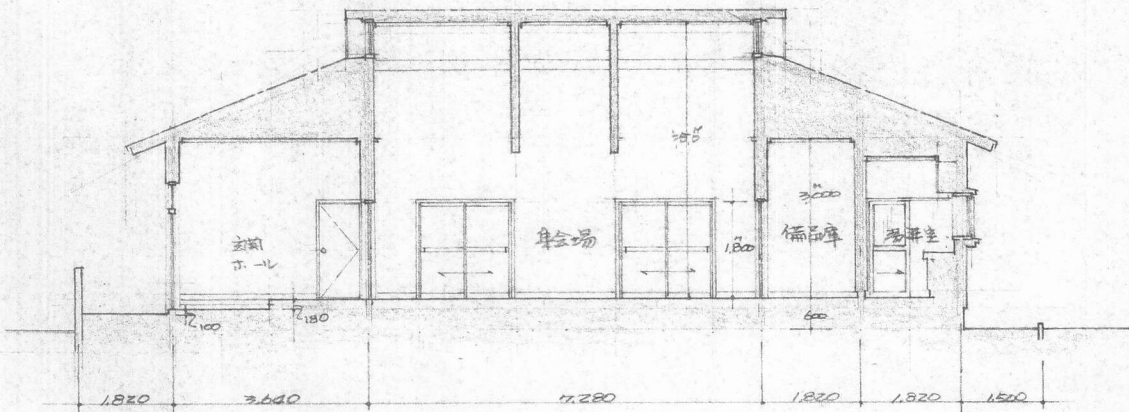

従断面図 S 1/100

承認 設計 担当

縮尺

1/100

設計年月日

58.9.29

工事名称 小糸南自治会 新築工事設計図

図面名称 各立面・断面図

No.

4

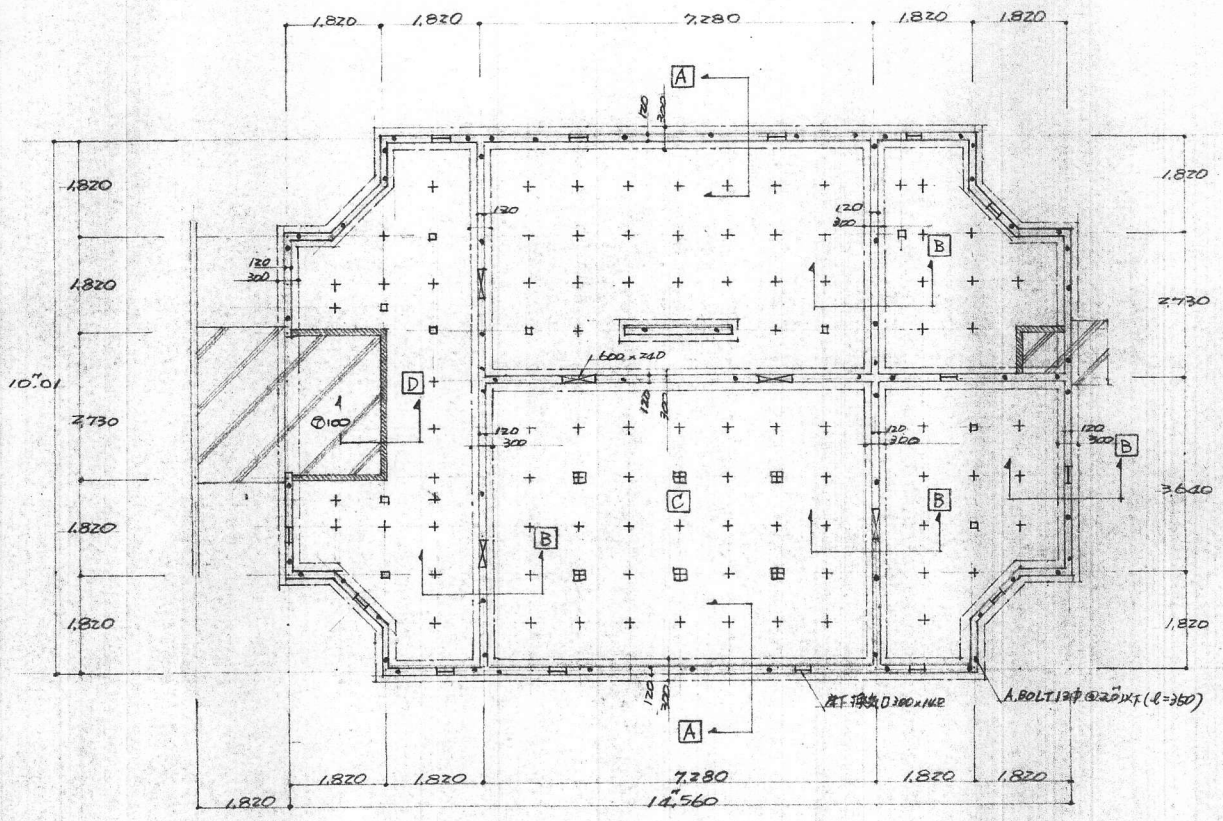

基礎伏図 S 1/100

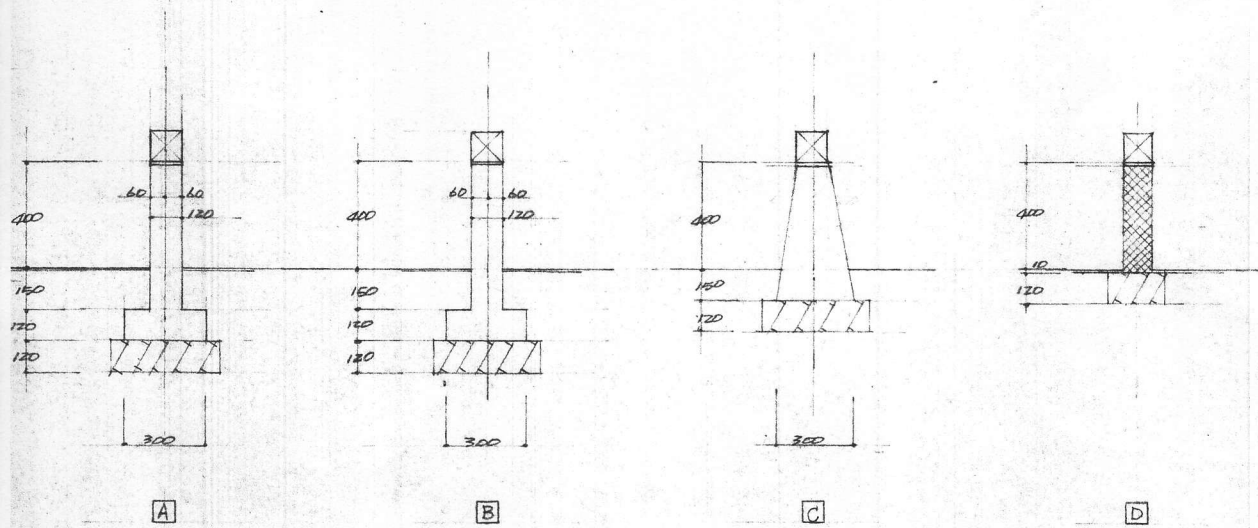

基礎断面詳細図 1/20

承認	設計	担当	縮尺	工事名称	小糸南自治会 新築工事設計図	5
			1/20	図面名称		
			設計年月日			
			58.9.28			

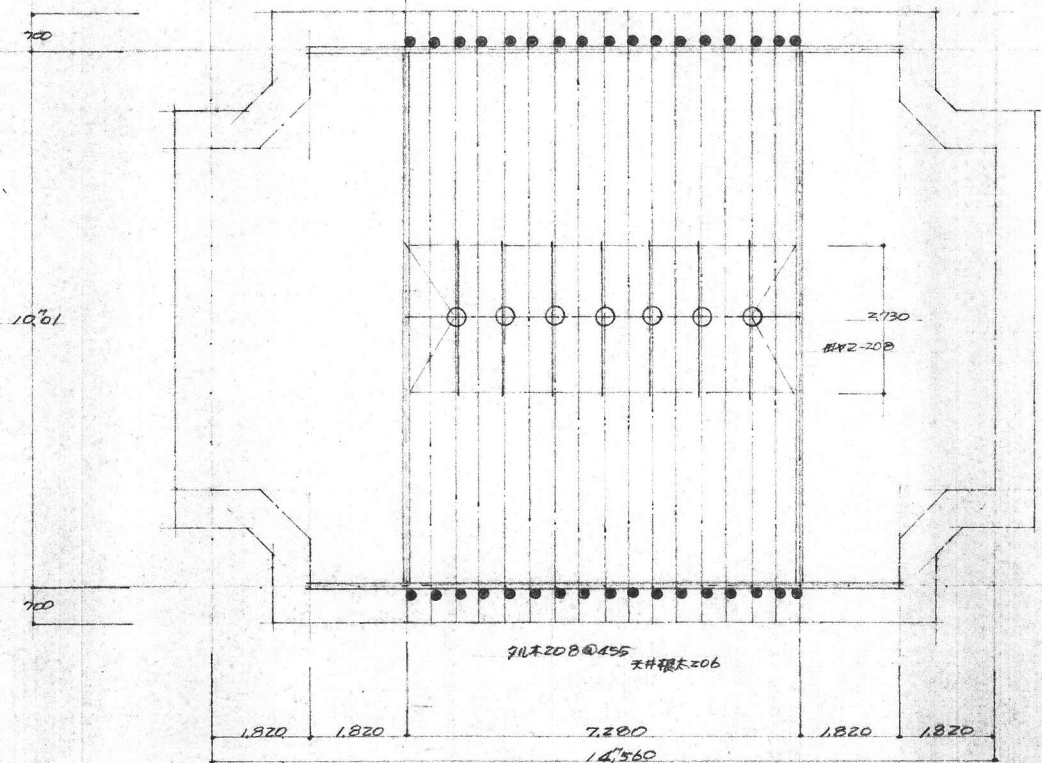

小屋伏图 S 1/100

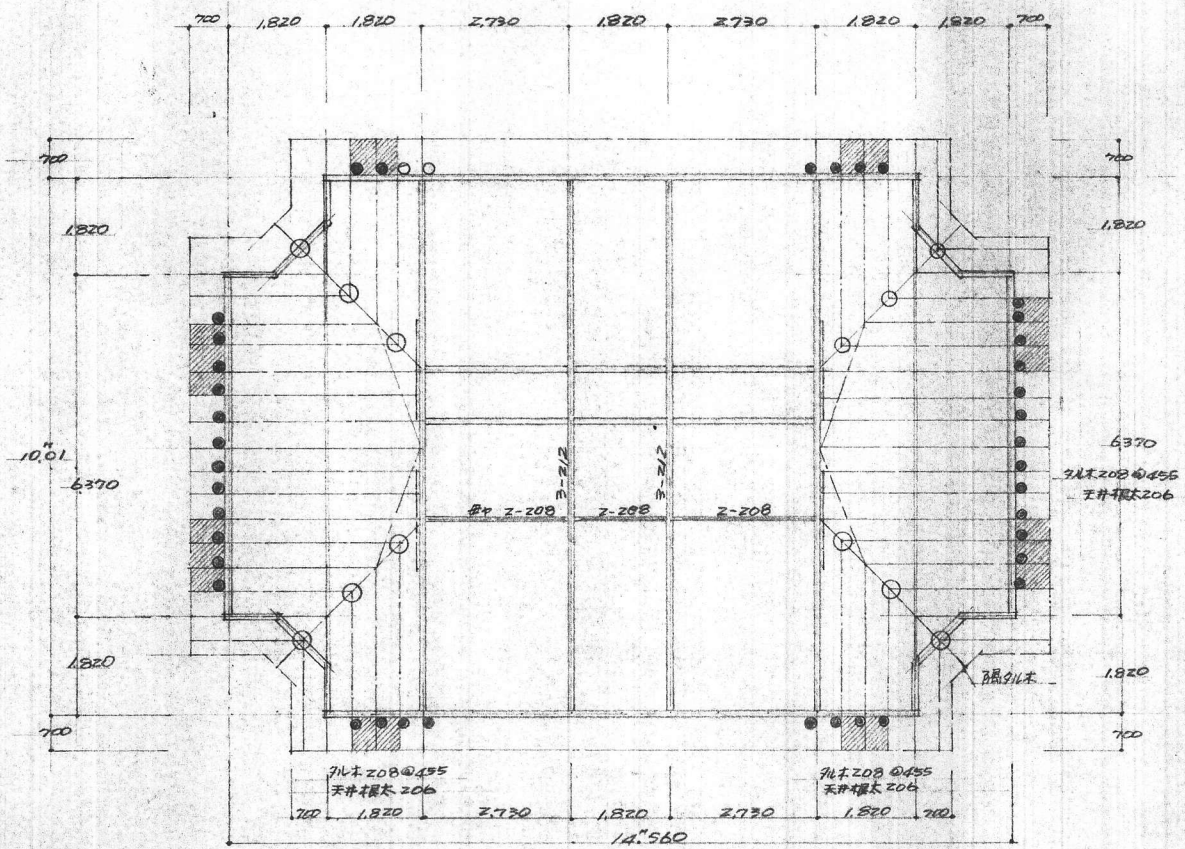

- 凡例
- S-90
 - TW-3
 - S-9
 - ▬ 振上
 - ▬ 台形

小屋伏图 S 1/100

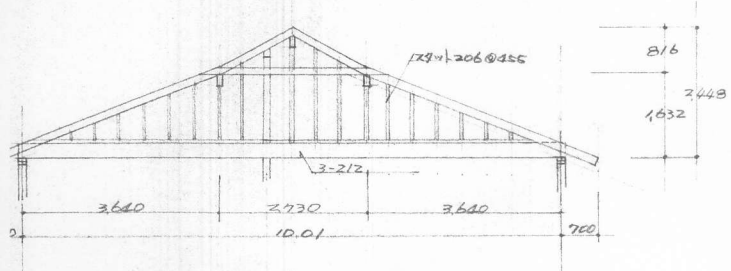

小屋組図 S 1/100

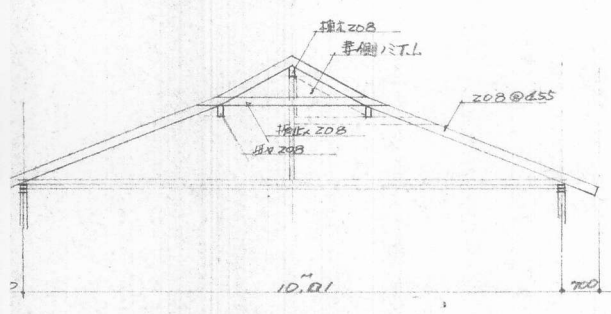

- 凡例
- 序根木、206・204 材トズル
 - コロ止×(当該使用材根木と同種格付トズル)
 - 合板受 206・204
 - 根木受金物 (JH-2-206)
 - 梁受金物 (BH-3-212)
 - 隅固×金物 (S-90×2)

小屋組図 S 1/100

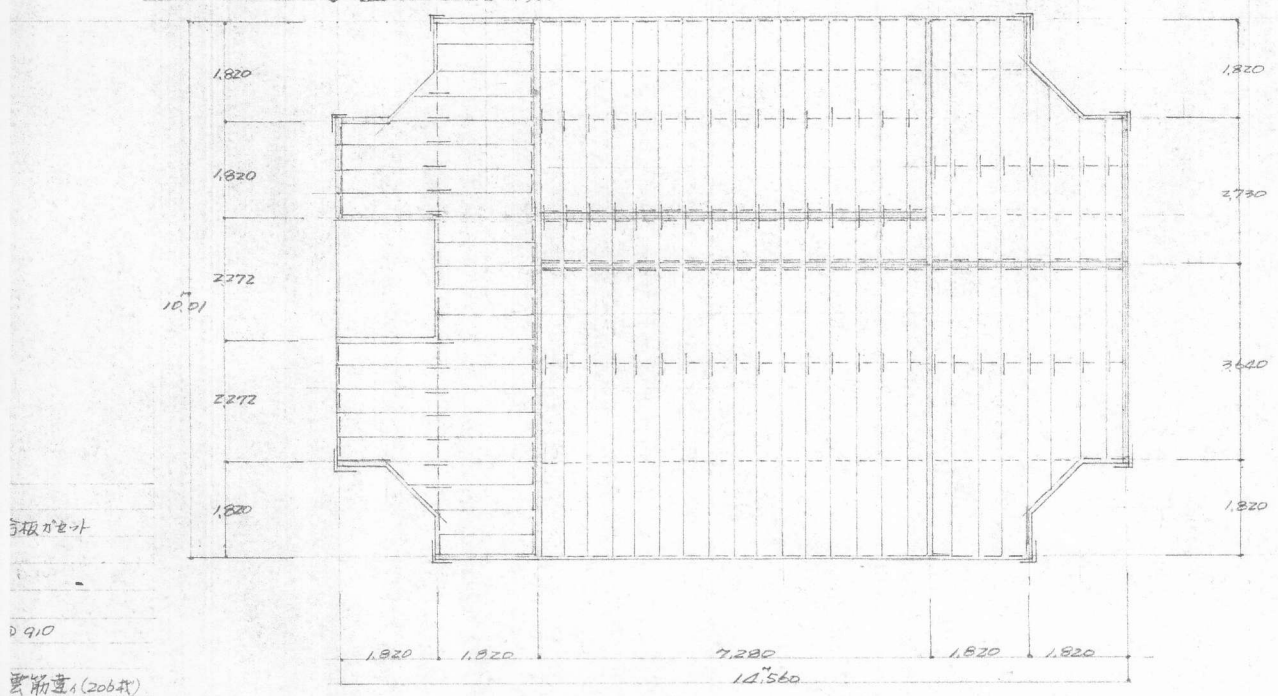

床伏図 S 1/100

手板ガゼット
D 910
雲筋連入(206材)
DA・DB・DC

承認	設計	担当	縮尺 1/100	工事名称 小糸南自治会 新築工事設計図	No. 6
			設計年月日 58.9.29	図面名称 小屋組伏図	

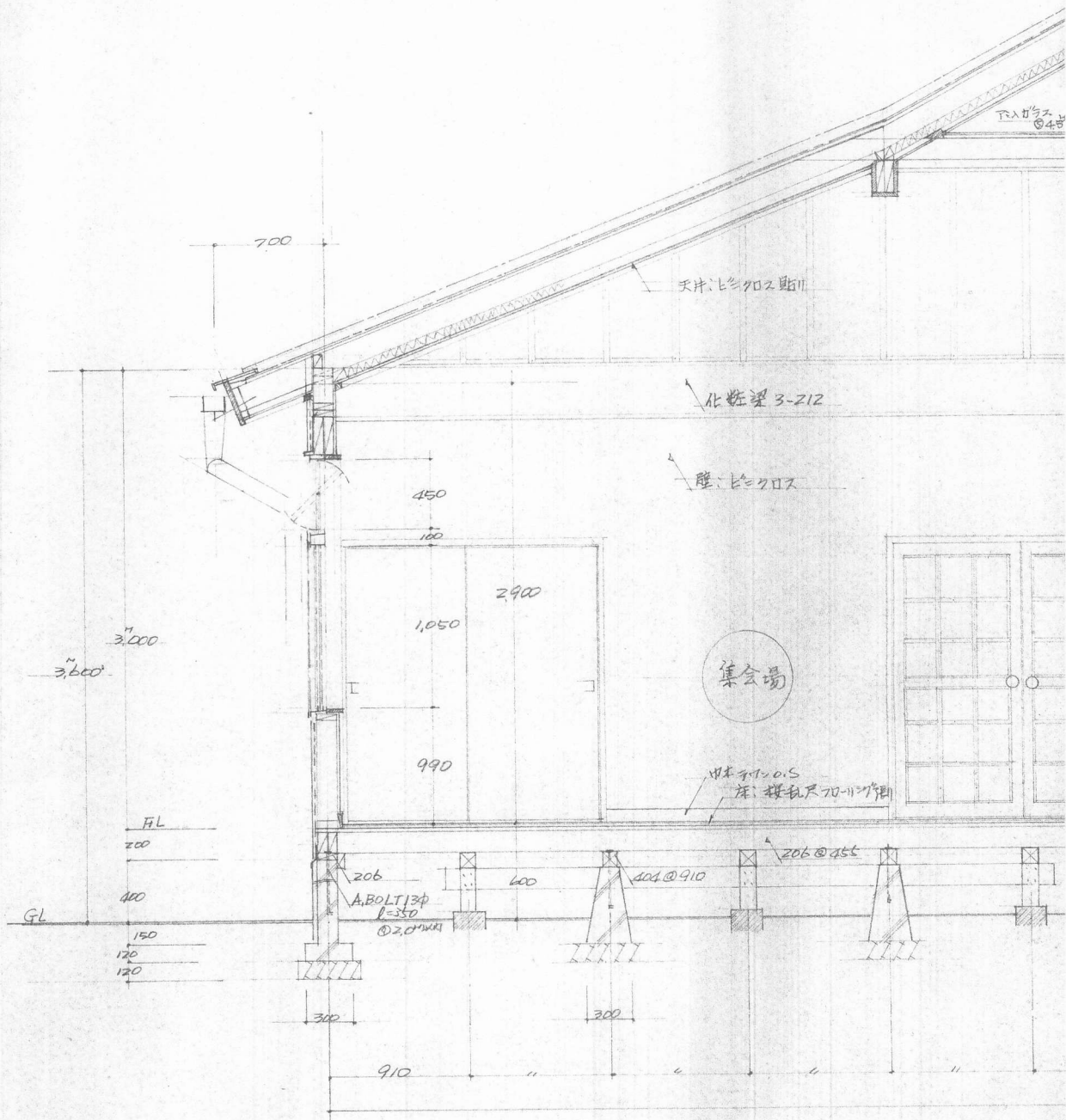

矩

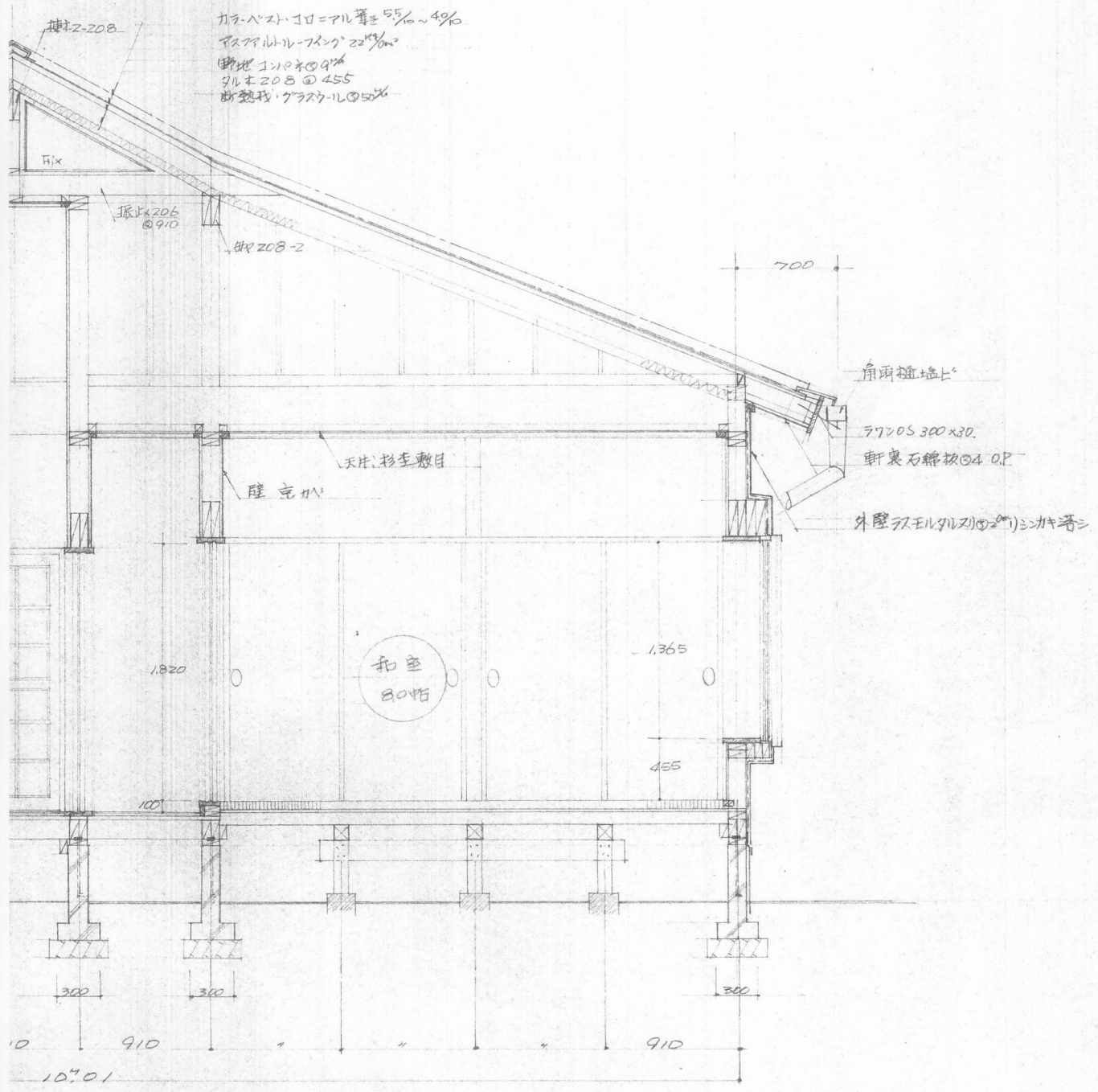

S 1/30

承認	設計	担当

縮尺 1/30
 設計年月日 58.9.29

工事名称 小糸南自治会 新築工事設計図
 図面名称 矩計図

No. 7

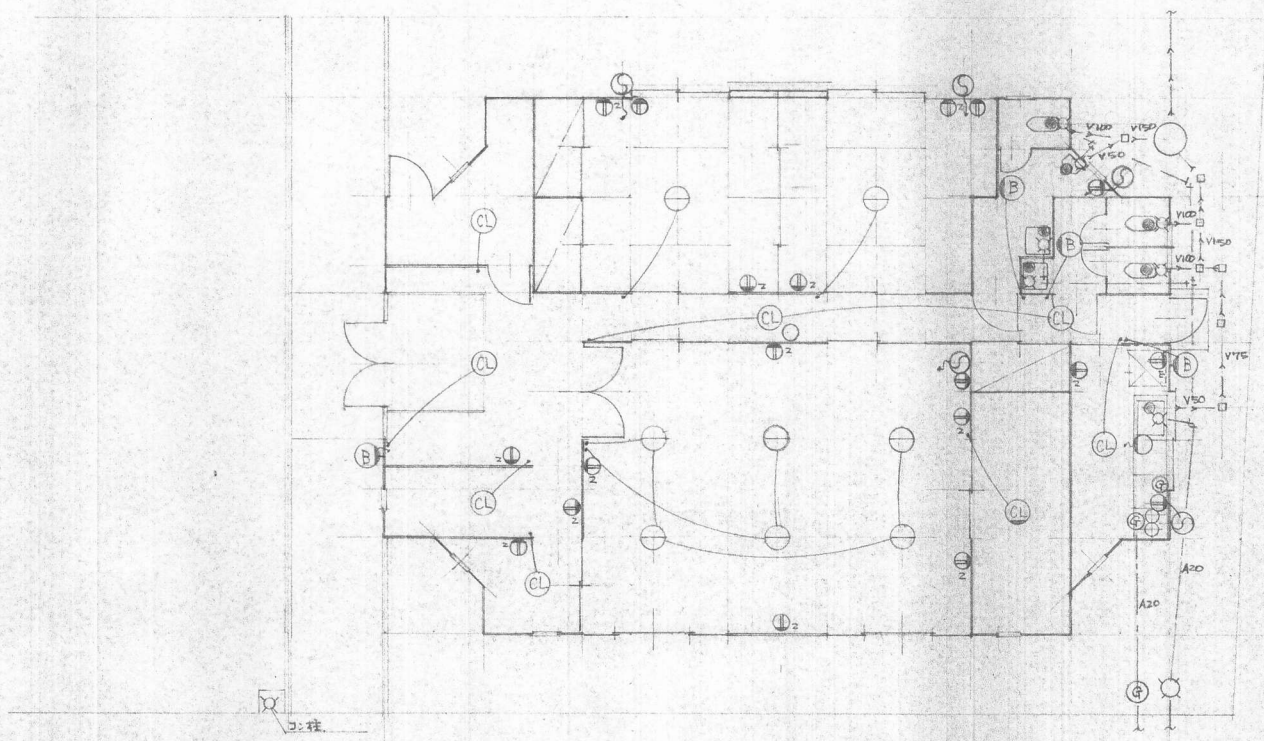

平面图 S1/100

電気・給排水設備記号

⊖ コット・ヘッド

Ⓞ エレベーター

Ⓟ 防水シート

Ⓜ E-2 2連コンセント・アース付

• スイッチ

⊗ 給水配管

● 排水配管 (目皿付)

Ⓞ ガス配管

承認 設計 担当

縮尺

1/100

設計年月日

58. 9. 30

工事名称 小糸南自治会 新築工事設計図

図面名称 設備配置図

No.

8